

UCHWAŁA NR LX/605/2023

RADY GMINY LUBIN

z dnia 30 listopada 2023 r.

w sprawie nadania nazwy ul. Polna we wsi Siedlce

Na podstawie art. 18 ust. 2 pkt 13 ustawy z dnia 8 marca 1990 r. o samorządzie gminnym (Dz. U. z 2023 r. poz. 40 ze zm.), oraz art. 8 ust. 1a ustawy z dnia 21 marca 1985 r. o drogach publicznych (Dz. U. z 2023 r. poz. 645 ze zm.), Rada Gminy Lubin uchwala, co następuje:

§ 1.

Drodze gminnej, wewnętrznej położonej we wsi Siedlce, gminy Lubin, obejmującej działki nr: 256/2, 257/2, 411/1, 411/2 nadaje się nazwę ul. Polna.

§ 2.

Integralną część niniejszej uchwały stanowi załącznik graficzny nr 1, określający położenie ul. Polnej opisanej w § 1, niniejszej uchwały.

§ 3.

Integralną część niniejszej uchwały stanowi załącznik graficzny nr 2, określający położenie ul. Polnej opisanej w § 1, niniejszej uchwały.

§ 4.

Uchwała wchodzi w życie po upływie 14 dni od dnia ogłoszenia w Dzienniku Urzędowym Województwa Dolnośląskiego.

Załącznik Nr 1 do uchwały Nr LX/605/2023
Rady Gminy Lubin
z dnia 30 listopada 2023 r.

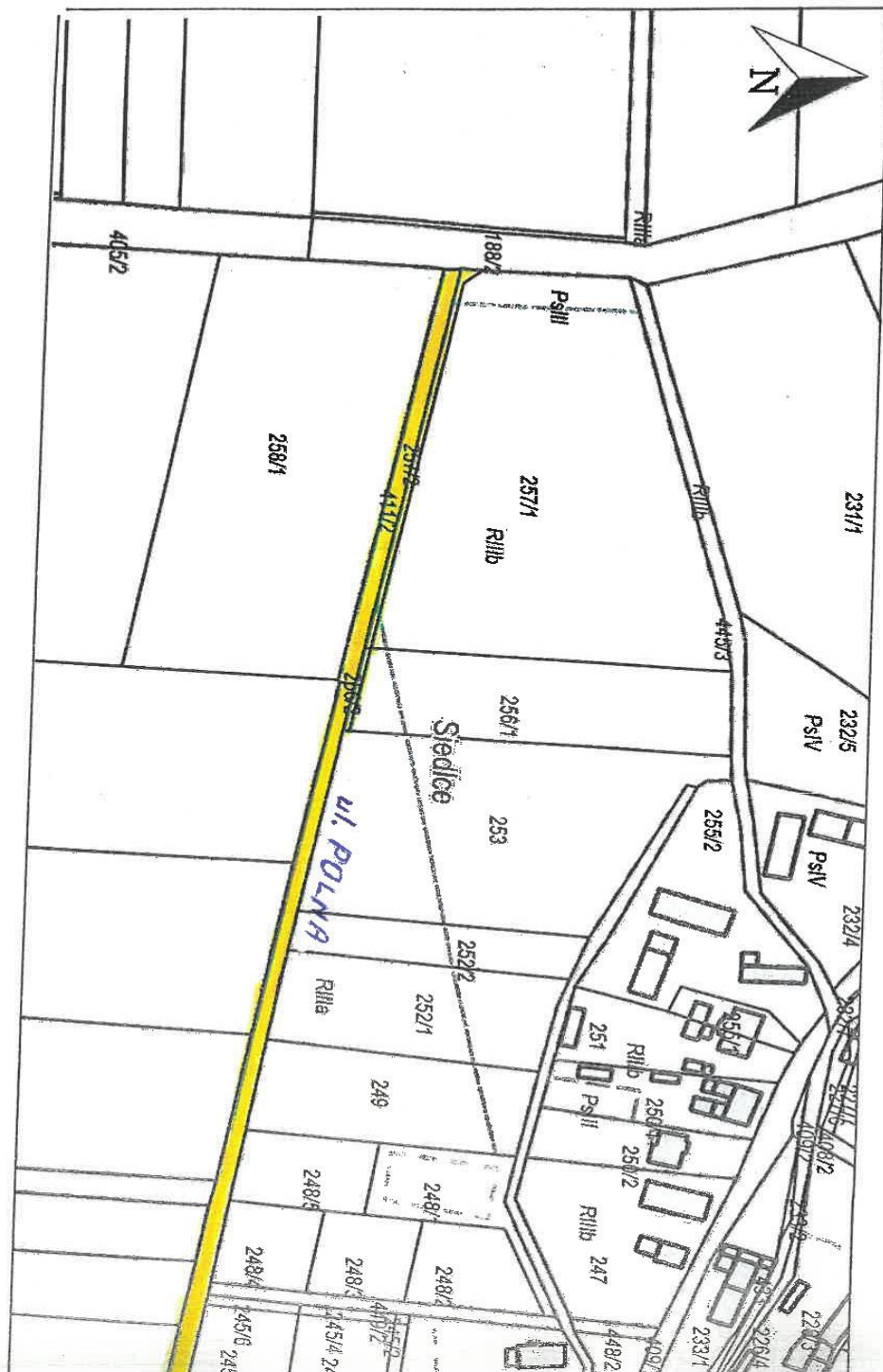

Załącznik Nr 2 do uchwały Nr LX/605/2023
Rady Gminy Lubin
z dnia 30 listopada 2023 r.

