

N1 Nadproże żelbetowe (bxh) 24x30 cm, dl. 200 cm
SBN Sprężone belki nadprożowe (bxh) 11,5x7,2 cm spłoty 2φ6,85/2060 MPa:
- dl. 120 cm - 20 szt.
- dl. 180 cm - 6 szt.

Beton: B25

Stal sbrojeniowa:
- zbrojenie główne A-IIIN 34GS
- strzemiona, zbrojenie montażowe A-I St3S

Otulina:
- wieńce, nadproża - 2,5 cm
- fundamenty - 10; 5 cm

Ostateczne wymiary ustalić przed zamówieniem nadproży w wytwórni, po wykonaniu pomiarów na budowie

Nadproże N1

Nadproże N1

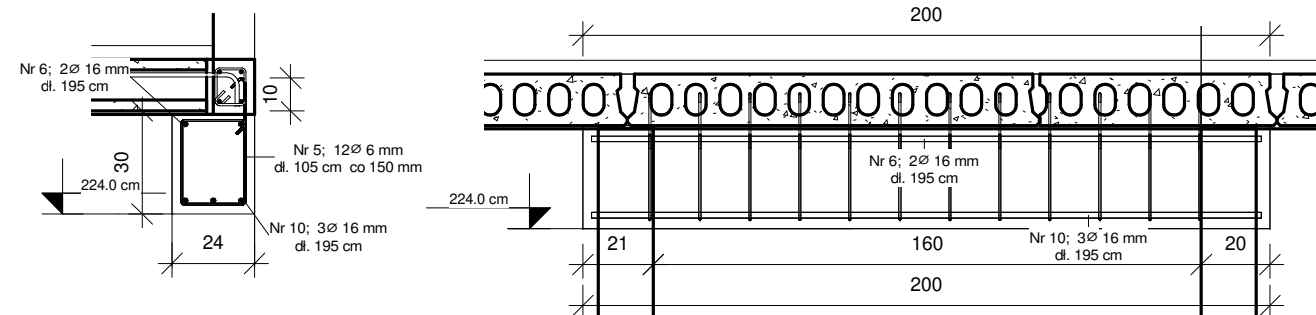

Nazwa projektu: Rozbudowa obiektu sportowego wraz z niezbędną infrastrukturą techniczną		
Adres projektu: Boisko sportowe 59-300 Księginice		
Działki ewidencyjne nr: 185, 230/1 (obręb 0014)		
Numer Projektu: 7/22		
Zamawiający / Inwestor: Gmina Lubin		
Adres Zamawiającego / Inwestora: ul. Księcia Ludwika 13 59-300 Lubin		
Jednostka projektowa / Autor Projektu:  ALIA ATD Łukasz Deplewski ul. Topolowa 6, 62-068 Rostarzewo kontakt@aliaarchitekt.pl tel. 881-967-865		
Branża: Konstrukcja		
Obiekt: A	Sygnatura: K02	Indeks / Rewizja:
Nazwa rysunku: Rzut konstrukcyjny - nadproża		
Skala: 1 : 100		Format: A3
Projektant / Autor opracowania: mgr inż. arch. Łukasz Deplewski nr upr: 75/LUOKK/2016 w specjalności architektonicznej bez ograniczeń		
Projektant konstrukcji: mgr inż. Sławomir Brożyński nr upr: WKP/0208/POK/21 w specjalności konstrukcyjno-budowlanej bez ograniczeń		
Data: 05-08-2022 r.		