

A

B

C

D

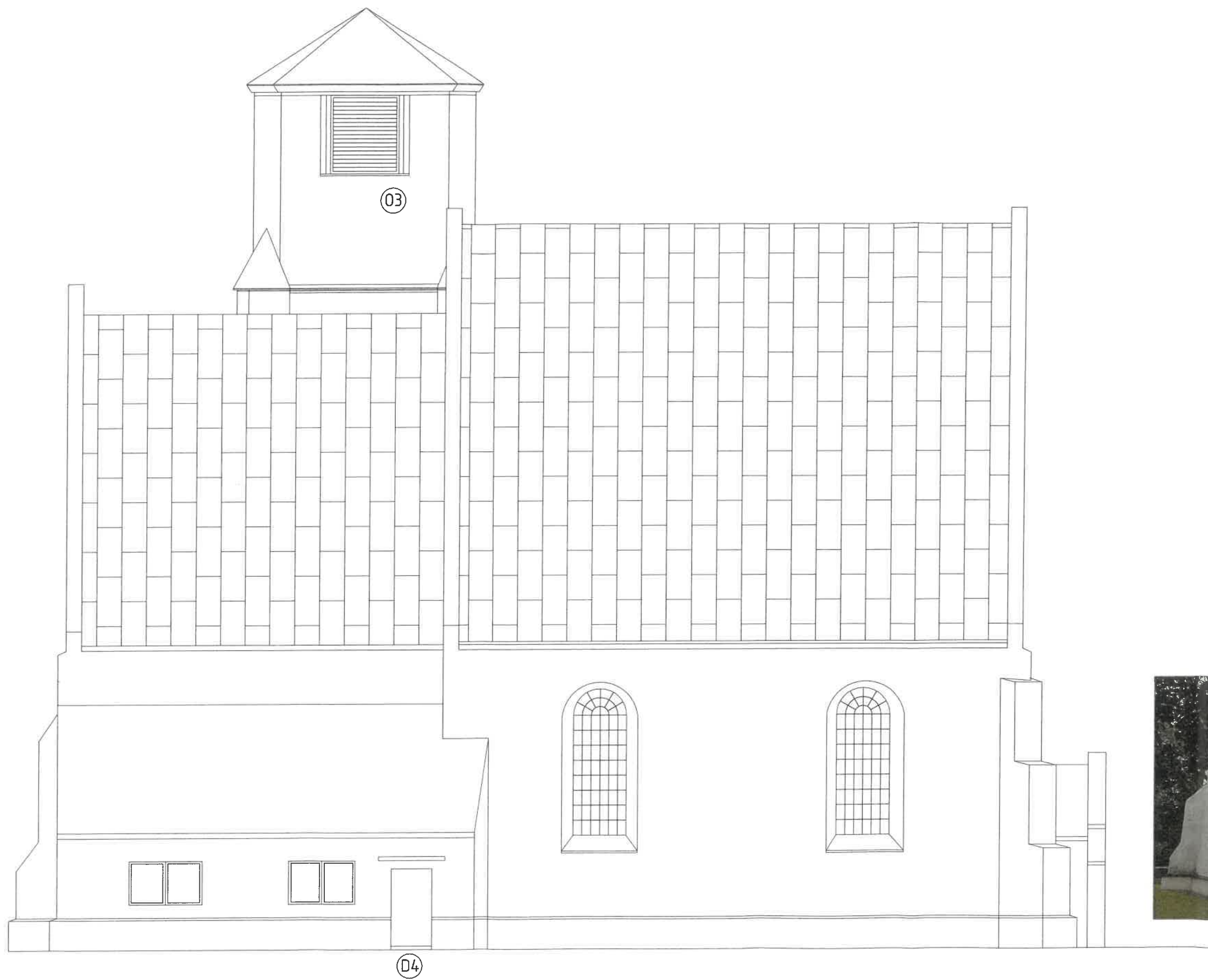

ELEWACJA PÓŁNOCNO-ZACHODNIA

tytuł opracowania:	REMONT KOŚCIOŁA FILIALNEGO P.W. ŚW. ANTONIEGO PADEWSKIEGO W NIEMSTOWIE		imię, nazwisko, uprawnienia <i>projektant architektury:</i> mgr inż. arch. Wojciech SIERADZKI upr. bud do projekt bez ograniczeń w spec. architektonicznej 59/07/001A	data/podpis 15.09.2020 
	obiekt:	BUDYNEK SAKRALNY - KATEGORIA X	<i>opracował:</i>	
adres:	Niemstów nr 84, gmina Lubin, działka nr 405, obręb 0019 Niemstów, j.e.021102_2 LUBIN- obszar wiejski		<i>stadium:</i> INWENTARYZACJA	<i>rysunek nr:</i> 1.10
rysunek:	ELEWACJA północno-zachodnia		<i>branża:</i> ARCHITEKTONICZNA	<i>skala:</i> 1:100
PRAWA AUTORSKIE ZASTRZEŻONE. KOPIOWANIE BEZ ZGODY PROJEKTANTA ZABRONIONE PROJEKT SPORZĄDZONO Z UŻYCIEM OPROGRAMOWANIA ZWCAD+ LICENCJA ALEKSANDRA SIERADZKA				



A

B

C

D



ELEWACJA
POŁUDNIOWO-ZACHODNIA

imię, nazwisko, uprawnienia <i>projektant architektury:</i> mgr inż. arch. Wojciech SIERADZKI upr. bud do projekt. bez ograniczeń w spec. architektonicznej 55/07/001A	data/podpis 15.09.2020
opracował:	
stadium: INWENTARYZACJA	rysunek nr: 1.09
branża: ARCHITEKTONICZNA	skala: 1:100
tytuł opracowania: REMONT KOŚCIOŁA FILIALNEGO P.W. ŚW. ANTONIEGO PADEWSKIEGO W NIEMSTOWIE	obiekt: BUDYNEK SAKRALNY - KATEGORIA X
	adres: Niemstów nr 84, gmina Lubin, działka nr 405, obręb 0019 Niemstów, j.e.021102_2 LUBIN- obszar wiejski
rysunek:	ELEWACJA południowo-zachodnia
PRAWA AUTORSKIE ZASTRZEŻONE. KOPIOWANIE BEZ ZGODY PROJEKTANTA ZABRONIONE PROJEKT SPORZĄDZONO Z UŻYCIEM OPROGRAMOWANIA ZWCAD+ LICENCJA ALEKSANDRA SIERADZKA	



A

B

C

D

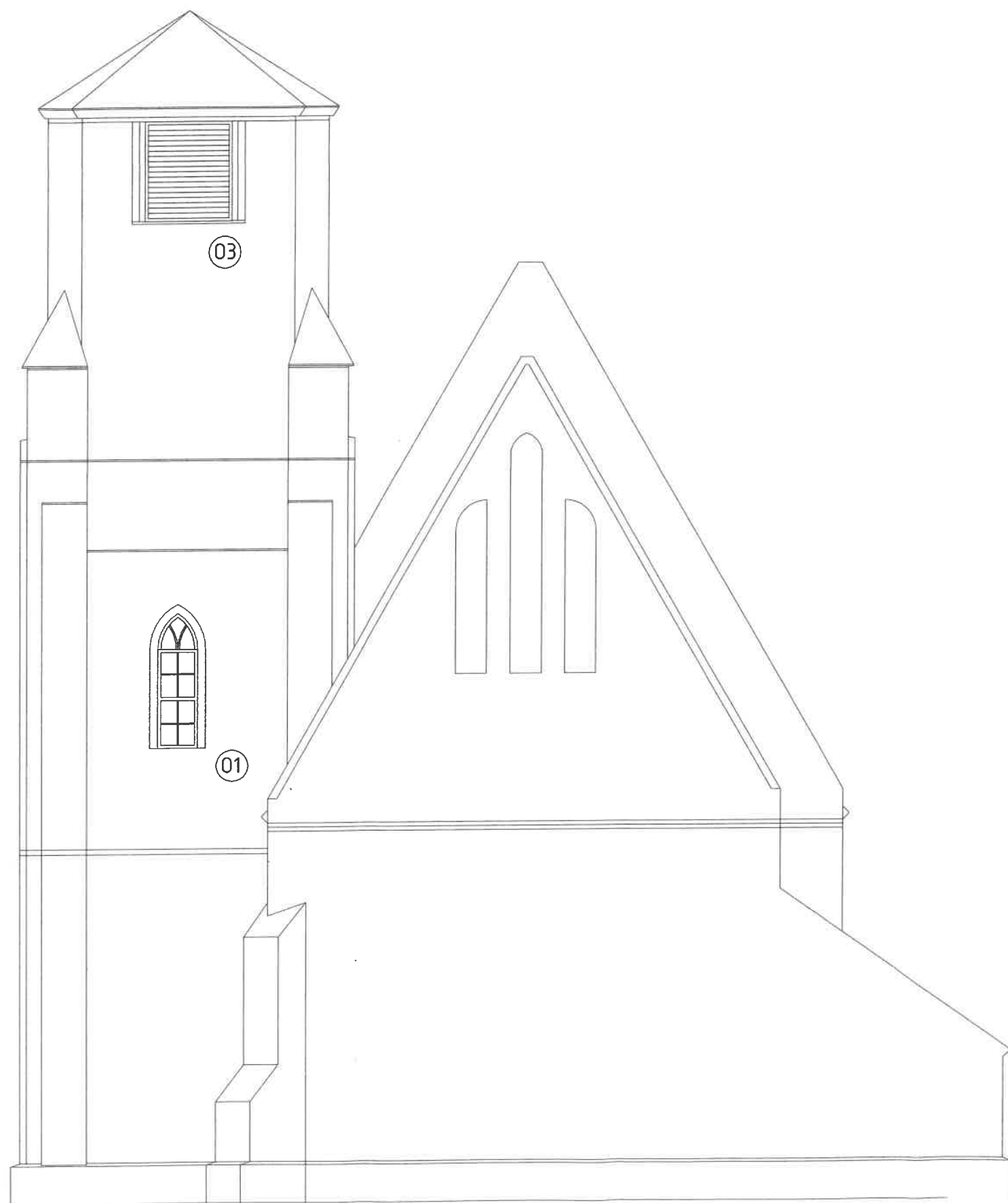

ELEWACJA PÓŁNOCNO-WSCHODNIA

imię, nazwisko, uprawnienia	data/podpis
projektant architektura mgr inż. arch. Wojciech SIERADZKI upr. bud do projekt. bez ograniczeń w spec. architektonicznej 59/07/001A	15.09.2020 
opracował:	
stadium: INWENTARYZACJA	rysunek nr: 1.08
branża: ARCHITECTURA	skala: 1:400

tytuł opracowania:
**REMONT KOŚCIOŁA FILIALNEGO
P.W. ŚW. ANTONIEGO
PADEWSKIEGO
W NIEMSTOWIE**

obiekt:
BUDYNEK SAKRALNY - KATEGORIA X

adres:
Niemstów nr 84, gmina Lubin, działka nr 405, obręb 0019
Niemstów, j.e.021102_2 LUBIN - obszar wiejski

rysunek:
ELEWACJA północno-wschodnia



uwaga:
wymiary podano orientacyjnie w celach szacunkowych, wymiary trzeba sprawdzić na miejscu

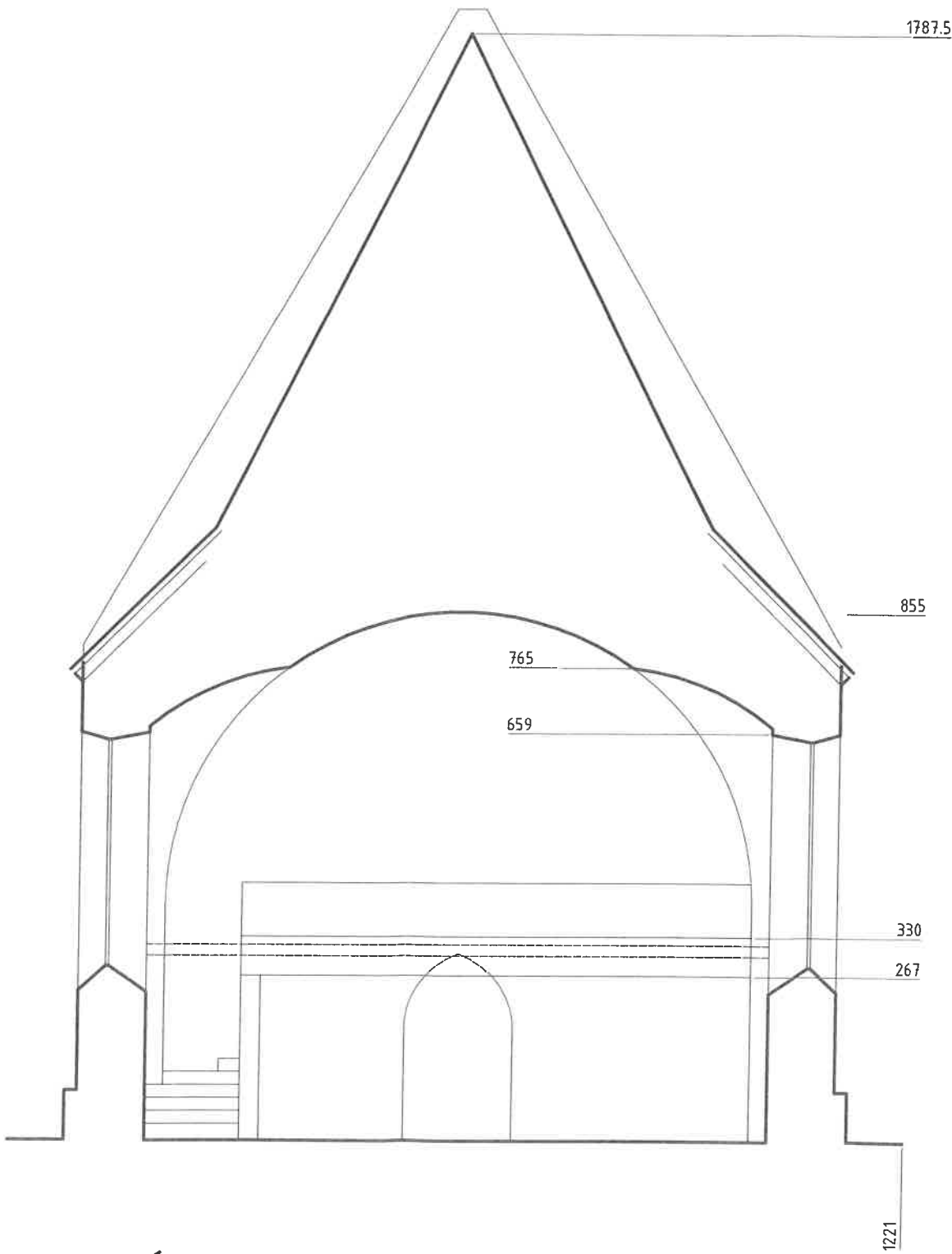

PRZEKRÓJ B-B

tytuł opracowania:	REMONT KOŚCIOŁA FILIALNEGO P.W. ŚW. ANTONIEGO PADEWSKIEGO W NIEMSTOWIE					imię, nazwisko, uprawnienia	data/podpis
obiekt:	BUDYNEK SAKRALNY - KATEGORIA X					opracował:	
adres:	Niemstów nr 84, gmina Lubin, działka nr 405, obręb 0019 Niemstów, j.e.021102_2 IUBIN- obszar wiejski						
rysunek:	PRZEKRÓJ B-B					stadium:	rysunek nr:
						branża:	skala:
						INWENTARYZACJA	1:07
						ARCHITEKTONICZNA	1:100
PRAWA AUTORSKIE ZASTRZEŻONE. KOPIOWANIE BEZ ZGODY PROJEKTANTA ZABRONIONE PROJEKT SPORZĄDZONO Z UŻYCIEM OPROGRAMOWANIA ZWCAD+. LICENCJA ALEKSANDRA SIERADZKA							

- A wylewka cement.
papa
konstrukcja stropu
tynk wapienny na macie trzcinowej
- B wylewka cement.
papa
deskowanie 3 cm
belki drewniane
- C deskowanie 3 cm
konstrukcja stropu
tynk wapienny na macie trzcinowej
- D wylewka cement.
papa
deskowanie 3 cm
belki drewniane - 2 poziomy

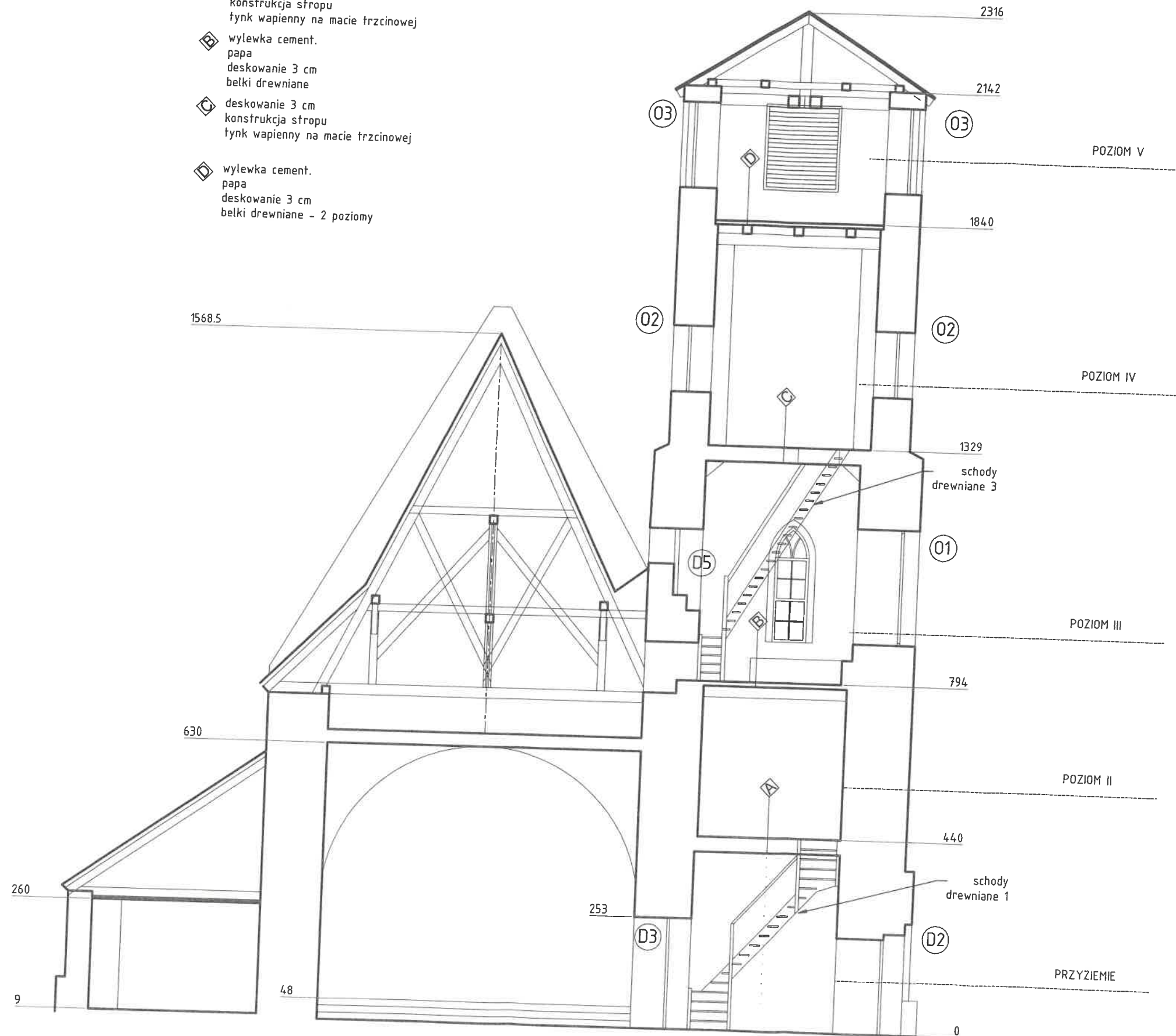

PRZEKRÓJ A-A

imię, nazwisko, uprawnienia	data/podpis
mgr inż. arch. Wojciech SIERADZKI opr. bud do projekt. bez ograniczeń w spec. architektonicznej 59/07/001A	15.09.2020
opracował:	
szkicownik:	rysunek nr:
INWENTARYZACJA	I.06
branża:	skala:
ARCHITEKTONICZNA	1:100

REMONT KOŚCIOŁA FILIALNEGO
P.W. ŚW. ANTONIEGO
PADEWSKIEGO
W NIEMSTOWIE

tytuł opracowania:	obiekt:
	BUDYNEK SAKRALNY - KATEGORIA X
adres:	Niemstów nr 84, gmina Lubin, działka nr 405, obręb 0019 Niemstów, j.e.021102_2 LUBIN - obszar wiejski
rysunek:	PRZEKRÓJ A-A

uwaga:
wymiary podano orientacyjnie w celach szacunkowych,
wymiary trzeba sprawdzić na miejscu

nr	nazwa pomieszczenia	wysokość pom.	powierzchnia	obwód	powierzchnia ścian
4.1	V poziom wieży	3,02 m	13,8 m ²	14,03 m	42,4 m ²

ŁĄCZNIE : 13,8 m²

POZIOM V

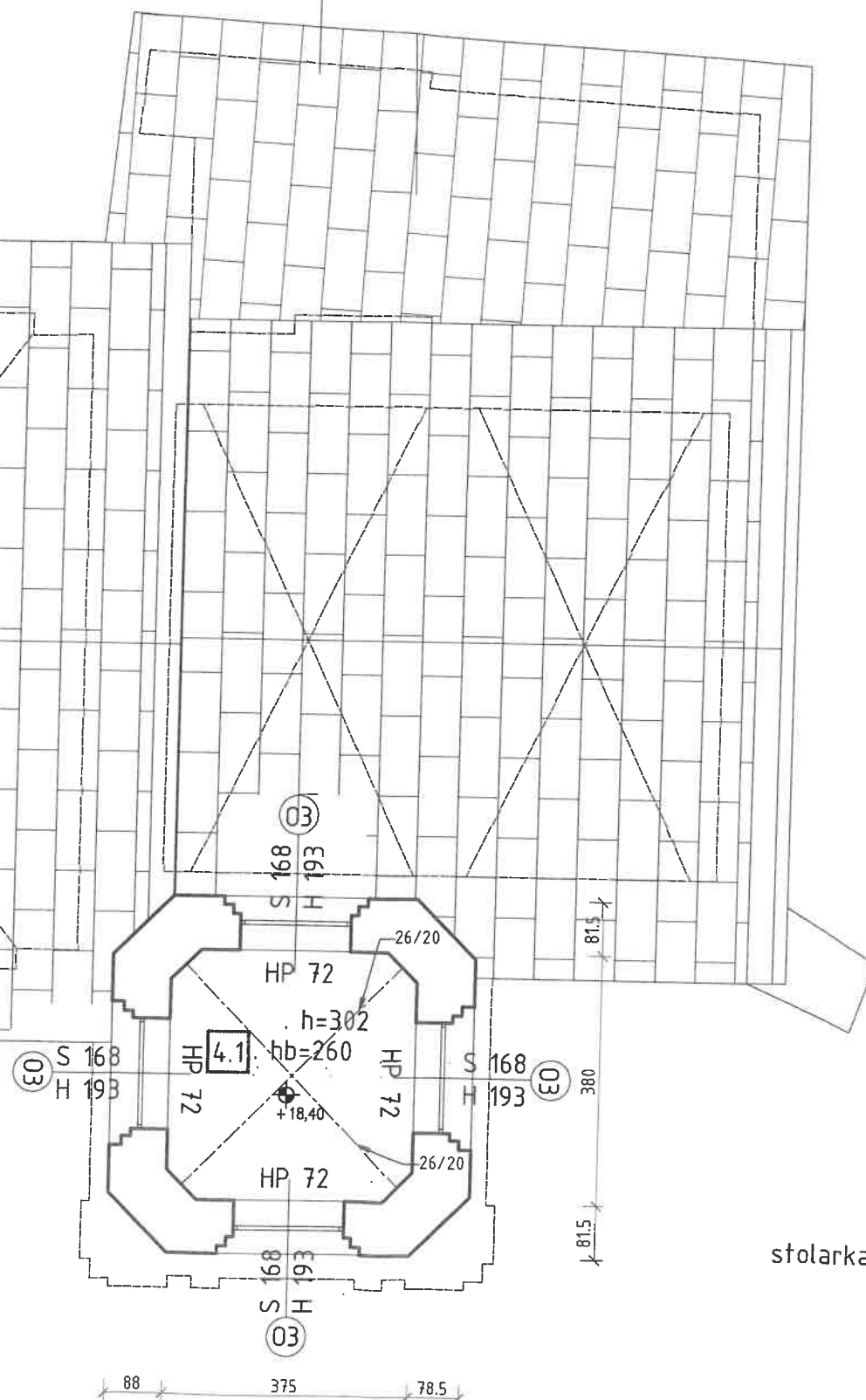

stolarka przeznaczona do remontu



tytuł opracowania:	imię, nazwisko, uprawnienia		data/podpis
	projektant architektura: mgr inż. arch. Wojciech SIERADZKI upr. bud do projekt. bez ograniczeń w spec. architektonicznej 59/07/001A		15.09.2020
obiekt:	opracował:		rysunek nr:
	BUDYNEK SAKRALNY - KATEGORIA X		
adres:	sfadłun:		skala:
rysunek:	branża:		1:100
	ARCHITEKTONICZNA		

REMONT KOŚCIOŁA FILIALNEGO
P.W. ŚW. ANTONIEGO
PADEWSKIEGO
W NIEMSTOWIE

obiekt: BUDYNEK SAKRALNY - KATEGORIA X
adres: Niemstów nr 84, gmina Lubin, działka nr 405, obręb 0019
Niemstów, Je.021102_2 LUBIN- obszar wiejski

RZUT POZIOMU V

PRAWA AUTORSKIE ZASTRZEŻONE. KOPIOWANIE BEZ ZGODY PROJEKTANTA ZABRONIONE
PROJEKT SPORZĄDZONO Z UŻYCIEM OPROGRAMOWANIA ZWCAD, LICENCJA ALEKSANDRA SIERADZKI

uwaga:
wymiary podano orientacyjnie w celach
szacunkowych, wymiary trzeba sprawdzić na
miejscu

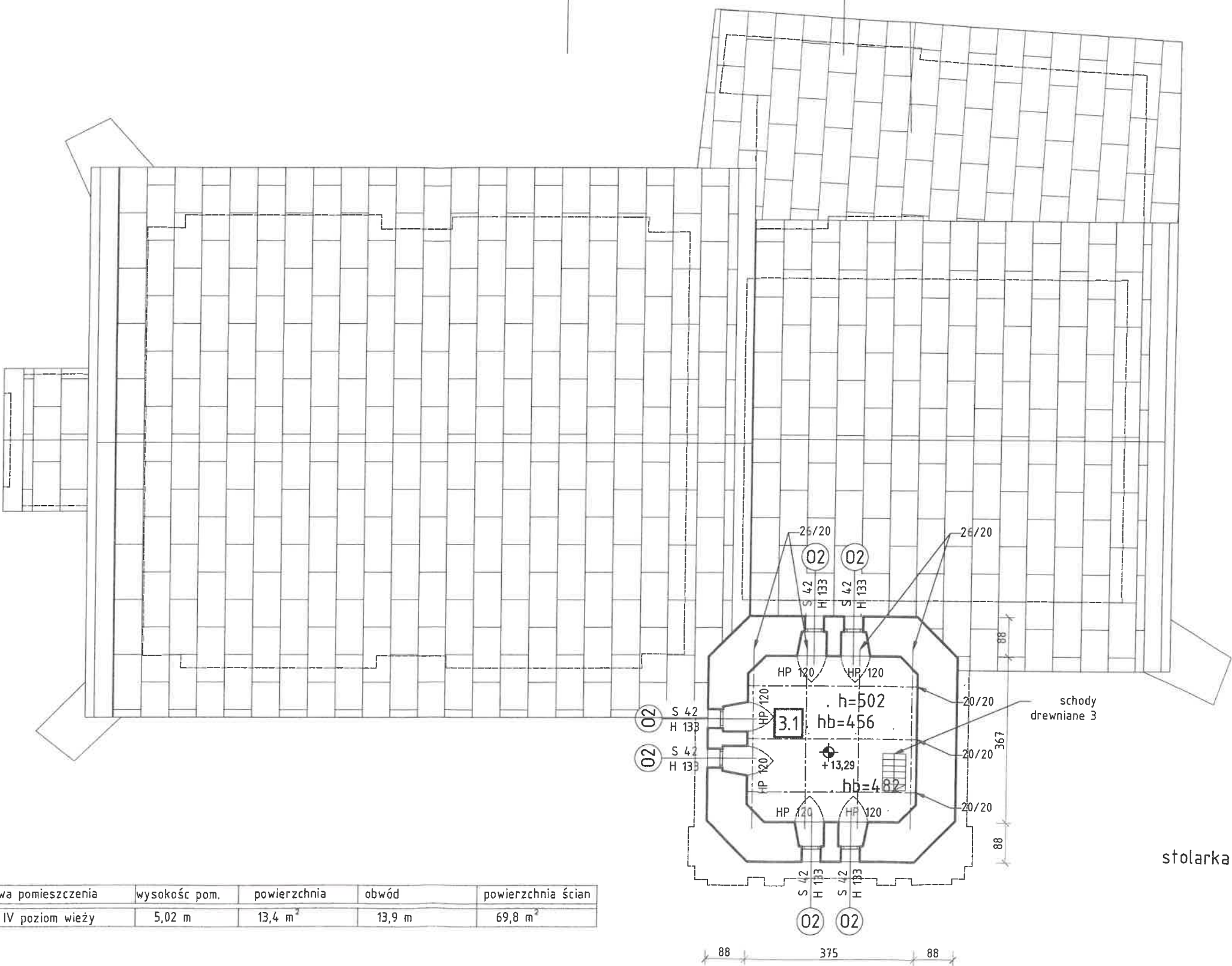

nr	nazwa pomieszczenia	wysokość pom.	powierzchnia	obwód	powierzchnia ścian
3.1	IV poziom wieży	5,02 m	13,4 m ²	13,9 m	69,8 m ²

ŁĄCZNIE : 13,4 m²

POZIOM IV

imię, nazwisko, uprawnienia <i>projektant architektury:</i> mgr inż. arch. Wojciech SIERADZKI upr. bud do projekt. bez ograniczeń w spec. architektonicznej 59/07/001A	data/podpis 15.09.2020
opracował:	
stadium: INWENTARYZACJA	rysunek nr: 1.04
branża: ARCHITEKTONICZNA	skala: 1:100

REMONT KOŚCIOŁA FILIALNEGO
P.W. ŚW. ANTONIEGO
PADEWSKIEGO
W NIEMSTOWIE

obiekt: BUDYNEK SAKRALNY - KATEGORIA X
adres: Niemstów nr 84, gmina Lubin, działka nr 405, obręb 0019
Niemstów, Je.021102_2 LUBIN- obszar wiejski

rysunek: RZUT POZIOMU IV

PRAWA AUTORSKIE ZASTRZEŻONE. KOPIOWANIE BEZ ZGODY PROJEKTANTA ZABRONIONE
PROJEKT SPORZĄDZONO Z UŻYCIEM OPROGRAMOWANIA ZWCAD+, LICENCJA ALEKSANDRA SIERADZKI

stolarka przeznaczona do remontu

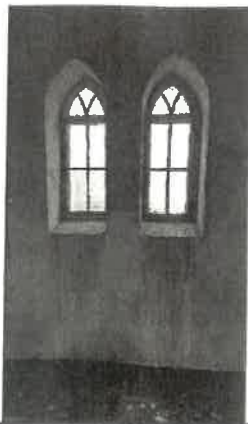

uwaga:
wymiary podano orientacyjnie w celach
szacunkowych, wymiary trzeba sprawdzić na
miejscu

nr	nazwa pomieszczenia	wysokość pom.	powierzchnia	obwód	powierzchnia ścian
2.1	III poziom wieży	5,00 m	12,4 m ²	14,1 m	70,0 m ²

ŁĄCZNIE : 12,4 m²

POZIOM III

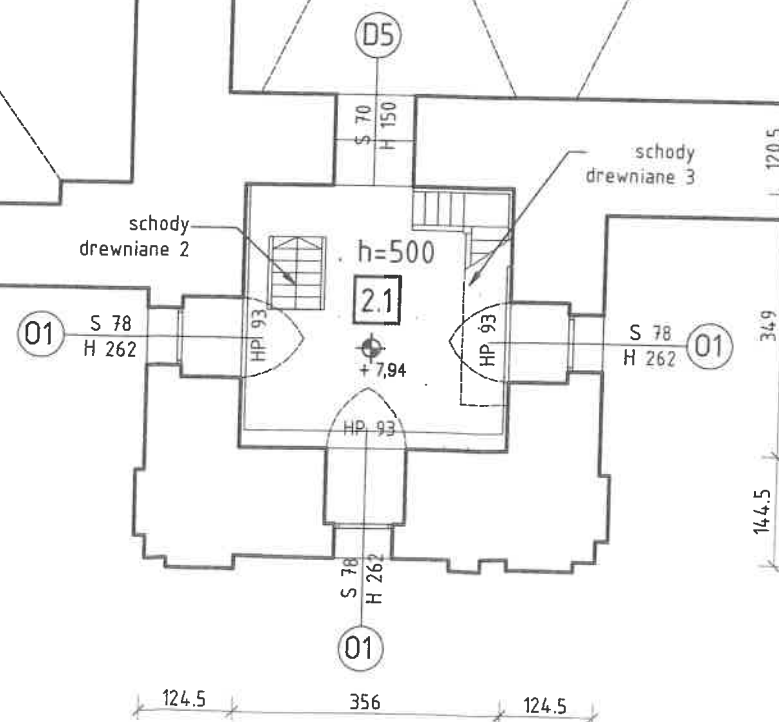

stółarka przeznaczona do remontu



tytuł opracowania:	REMONT KOŚCIOŁA FILIALNEGO P.W. ŚW. ANTONIEGO PADEWSKIEGO W NIEMSTOWIE		imię, nazwisko, uprawnienia <i>projektant architektury:</i> mgr inż. arch. Wojciech SIERADZKI upr. bud do projekt. bez ograniczeń w spec. architektonicznej 59/07/001A	data/podpis  15.09.2020
obiekt:	BUDYNEK SAKRALNY – KATEGORIA X		opracował:	
adres:	Niemstów nr 84, gmina Lubin, działka nr 405, obręb 0019 Niemstów, j.e.021102_2 IUBIN – obszar wiejski		stadium: INWENTARYZACJA	rysunek nr: I.03
rysunek:	RZUT POZIOMU III		branża: ARCHITEKTONICZNA	skala: 1:100
PRAWA AUTORSKIE ZASTRZEŻONE. KOPIOWANIE BEZ ZGODY PROJEKTANTA ZABRONIONE PROJEKT SPORZĄDZONO Z UŻYCIEM OPROGRAMOWANIA ZWCAD+. LICENCJA ALEKSANDRA SIEDAŃSKA				

uwaga:
wymiary podano orientacyjnie w celach
szacunkowych, wymiary trzeba sprawdzić
na miejscu

imię, nazwisko, uprawnienia	data/podpis
projektant architektury: mgr inż. arch. Wojciech SIERADZKI upr. bud. do projekt. bez ograniczeń w spec. architektonicznej 59/07/DDIA	15.09.2020
opracował:	
skala:	rysunek nr:
INWENTARYZACJA	I.02
branża:	skala:
ARCHITEKTONICZNA	1:100

REMONT KOŚCIOŁA FILIALNEGO
P.W. ŚW. ANTONIEGO
PADEWSKIEGO
W NIEMSTOWIE

tytuł
opracowania:

obiekt:
BUDYNEK SAKRALNY - KATEGORIA X

adres:
Niemstów nr 84, gmina Lubin, działka nr 405, obręb 0019
Niemstów, j.e.021102_2 LUBIN- obszar wiejski

rysunek:
RZUT POZIOMU II

PRAWA AUTORSKIE ZASTRZEŻONE. KOPIOWANIE BEZ ZGODY PROJEKTANTA ZABRONIONE
PROJEKT SPORZĄDZONO Z UŻYCIEM OPROGRAMOWANIA ZWCAD+ LICENCJA ALEKSANDRA SIERADZKI

nr	nazwa pomieszczenia	wysokość pom.	powierzchnia	obwód	powierzchnia ścian
1.1	chór		25,4 m ²	-	wliczono do 01
1.2	II poziom wieży	3,43 m	11,3 m ²	13,5 m	46,3 m ²

ŁĄCZNIE : 36,7 m²

POZIOM II

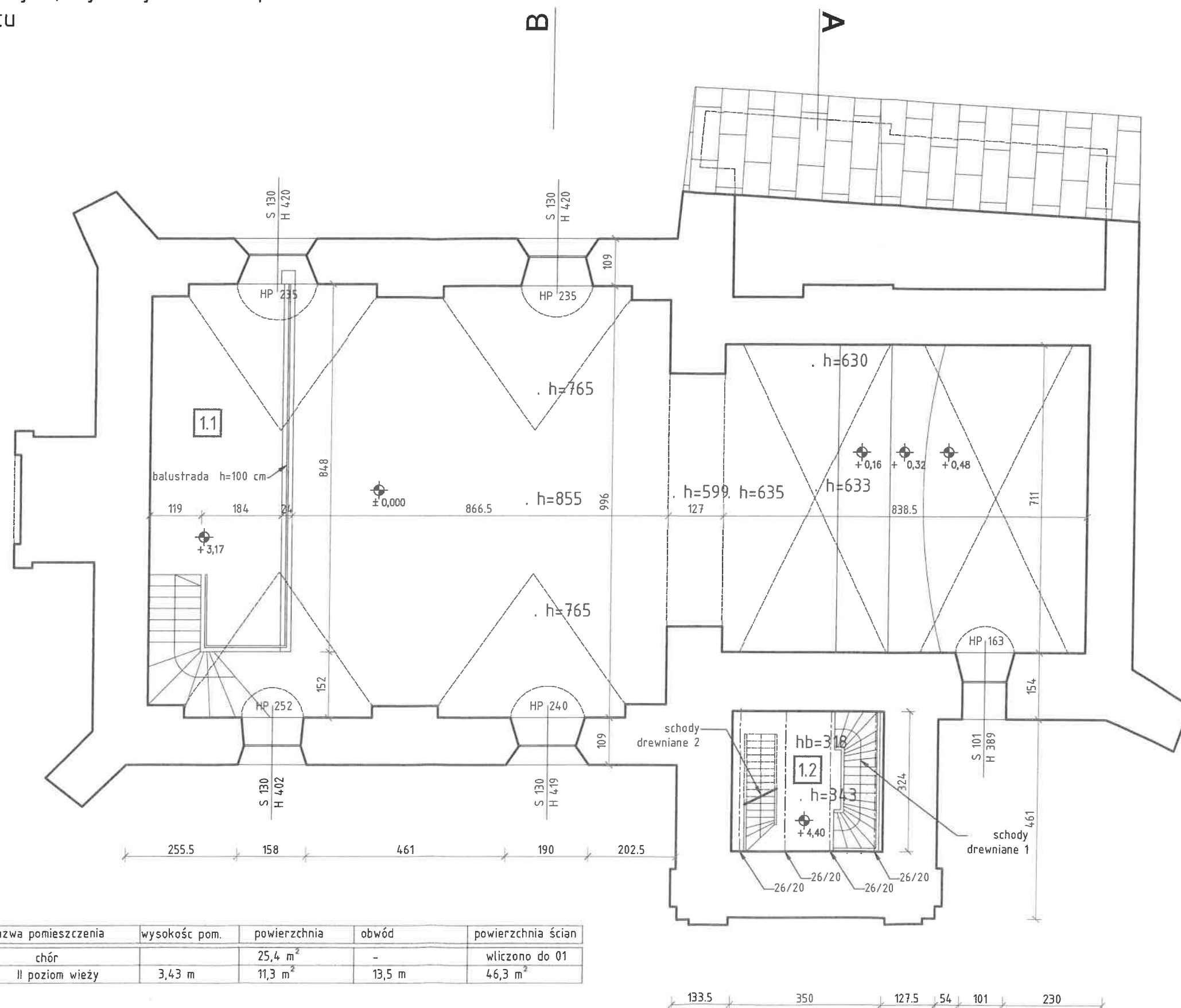

uwaga:
wymiary podano orientacyjnie w celach
szacunkowych, wymiary trzeba sprawdzić na
miejscu

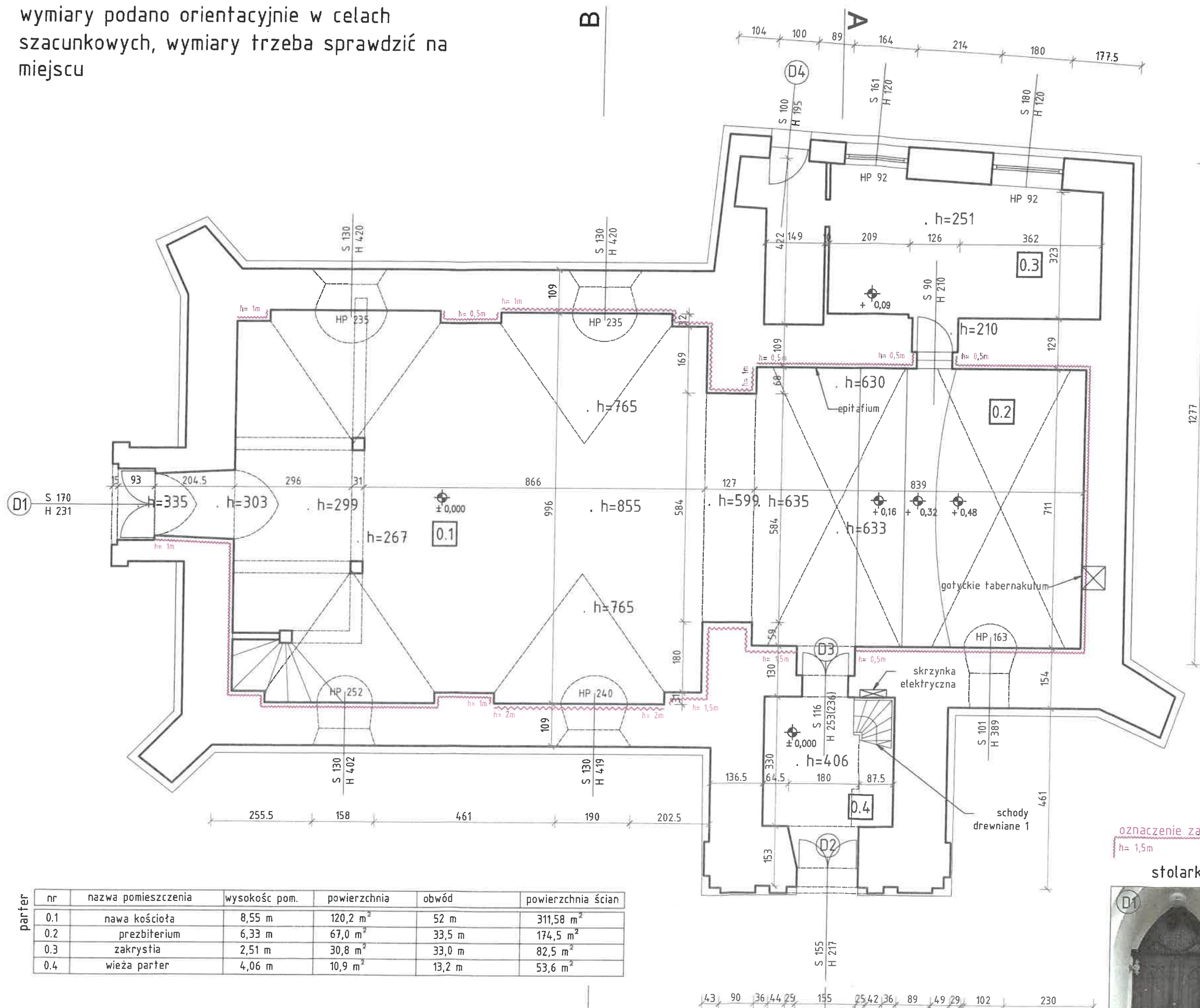

nr	nazwa pomieszczenia	wysokość pom.	powierzchnia	obwód	powierzchnia ścian
0.1	nawa kościoła	8,55 m	120,2 m ²	52 m	311,58 m ²
0.2	prezbiterium	6,33 m	67,0 m ²	33,5 m	174,5 m ²
0.3	zakrystia	2,51 m	30,8 m ²	33,0 m	82,5 m ²
0.4	wieża parter	4,06 m	10,9 m ²	13,2 m	53,6 m ²

ŁĄCZNIE : 228,9 m²

PRZYZIEMIE

imię, nazwisko, uprawnienia	data/podpis
mgr inż. arch. Wojciech SIERADZKI upr. bud do projekt. bez ograniczeń w spec. architektonicznej 59/07/00/A	15.09.2020
opracował:	
skala:	rysunek nr:
INWENTARYZACJA	1.01
branża:	skala:
ARCHITEKTONICZNA	1:100

tytuł opracowania:	tytuł
REMONT KOŚCIOŁA FILIALNEGO P.W. ŚW. ANTONIEGO PADEWSKIEGO W NIEMSTOWIE	
obiekt:	BUDYNEK SAKRALNY - KATEGORIA X
adres:	Niemstów nr 84, gmina Lubin, działka nr 405, obręb 0019 Niemstów, j.e.021102_2 IUBIN - obszar wiejski
rysunek:	RZUT PRZYZIEMIA -

PRAWA AUTORSKIE ZASTRZEŻONE. KOPIOWANIE BEZ ZGODY PROJEKTANTA ZABRONIONE
PROJEKT SPORZĄDZONO Z UŻYCIEM OPROGRAMOWANIA ZWCAD+, LICENCJA ALEKSANDRA SIERADZKI

oznaczenie zawilgoceń na ścianach z określeniem wysokości
h=1,5m
łączna powierzchnia 51,83 m²
stółarka zabytkowa przeznaczona do remontu



30.09.2020

Z up. STAROSTY

MAPA ZASADNICZA

Justyna Szepińska

SKALA 1:500

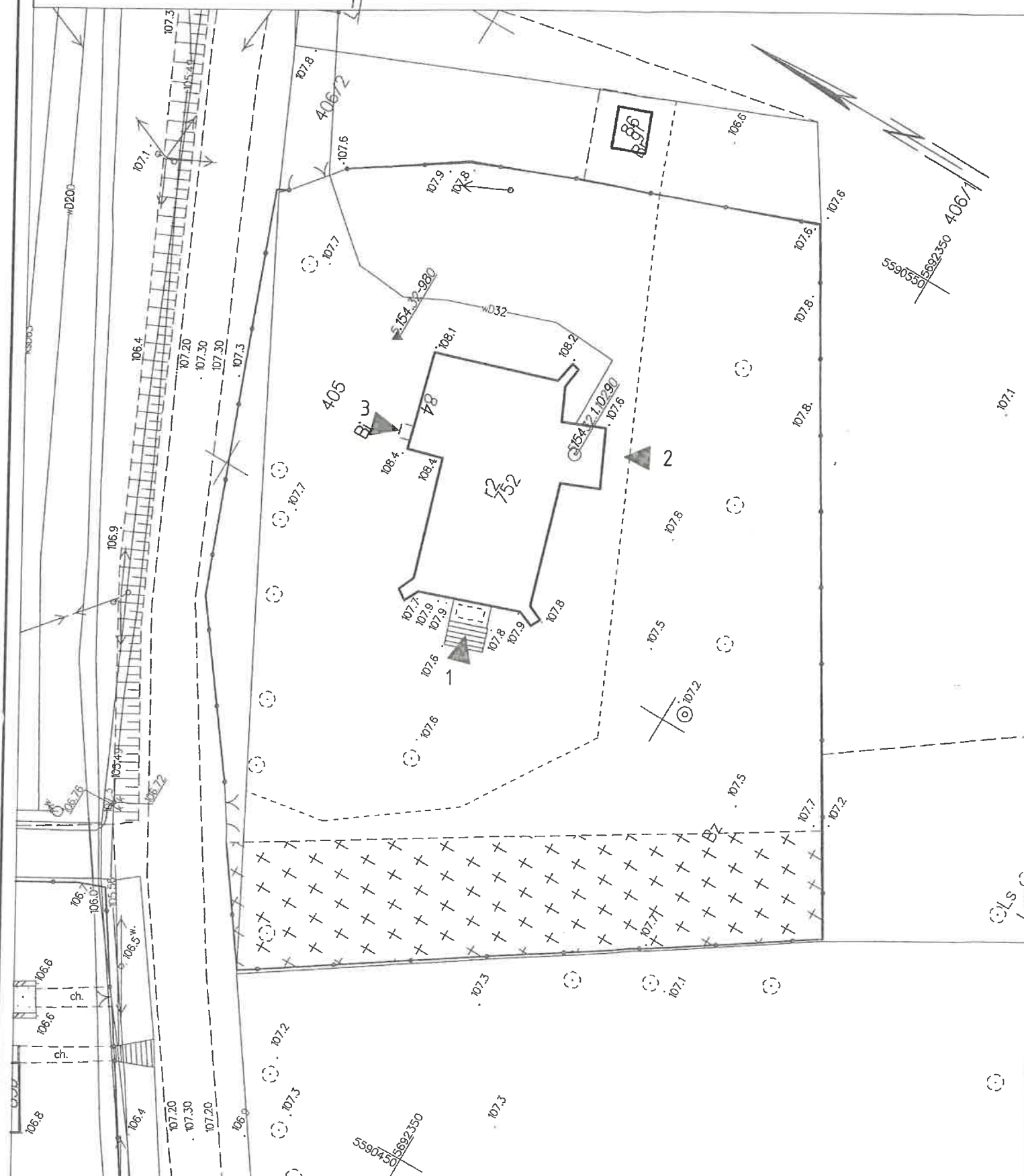

- 1 ▲ wejście główne
- 2 ▲ wejście na wieżę
- 3 ▲ wejście do zakrystii

imię, nazwisko, uprawnienia	data/podpis
mgr inż. arch. Wojciech SIERADZKI upr. bud do projekt. bez ograniczeń w spec. architektonicznej 59/07/DDIA	15.09.2020
opracował:	
rysunek nr:	S1
skala:	1:500
tytuł opracowania:	REMONT KOŚCIOŁA FILIALNEGO P.W. ŚW. ANTONIEGO PADEWSKIEGO W NIEMSTOWIE
obiekt:	BUDYNEK SAKRALNY - KATEGORIA X
adres:	Niemstów nr 84, gmina Lubin, działka nr 405, obręb 0019 Niemstów, j.e.021102_2 LUBIN- obszar wiejski
rysunek:	PLAN SYTUACYJNY
PRAWA AUTORSKIE ZASTRZEŻONE. KOPIOWANIE BEZ ZGODY PROJEKTANTA ZABRONIONE PROJEKT SPORZĄDZONO Z UŻYCIEM OPROGRAMOWANIA ZWCAD+ LICENCJA ALEKSANDRA SIERADZKI	

imię, nazwisko, uprawnienia	data/podpis
projektant architektury: mgr inż. arch. Wojciech SIERADZKI upr. bud do projekt. bez ograniczeń w spec. architektonicznej 59/07/001A	15.09.2020 
opracował:	
rysunek nr:	1.11
skala:	1:100
stadium: INWENTARYZACJA	
branża: ARCHITEKTONICZNA	
tytuł opracowania:	REMONT KOŚCIOŁA FILIALNEGO P.W. ŚW. ANTONIEGO PADEWSKIEGO W NIEMSTOWIE
obiekt:	BUDYNEK SAKRALNY - KATEGORIA X
adres:	Niemstów nr 84, gmina Lubin, działka nr 405, obręb 0019 Niemstów, j.e.021102_2 IUBIN - obszar wiejski
rysunek:	ELEWACJA południowo-wschodnia
PRAWA AUTORSKIE ZASTRZEŻONE. KOPIOWANIE BEZ ZGODY PROJEKTANTA ZABRONIONE PROJEKT SPORZĄDZONO Z UŻYCIEM OPROGRAMOWANIA ZWCAD+ LICENCJA ALEKSANDRA SIERADZKA	

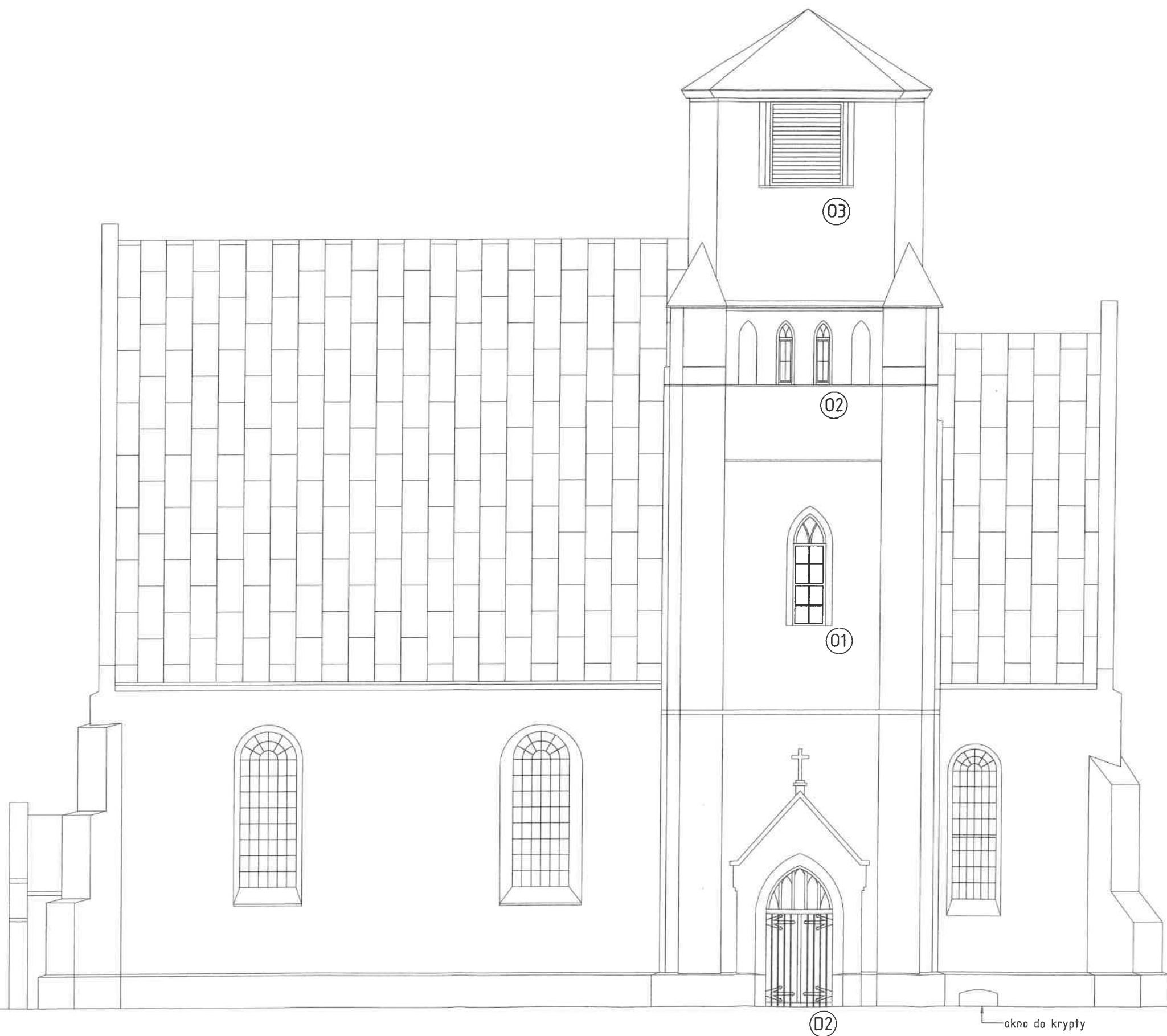

ELEWACJA

POŁUDNIOWO-WSCHODNIA